

Matriz CSD – Certezas, Suposiciones & Dudas

1. ¿Cuales son tus Certezas?

Servicio de consultoría para el diseño, armado y presentación de proyectos de organizaciones de la sociedad civil y emprendedores. Nexos y enlace entre los beneficiarios, asesores y donantes.

Conexiones exitosas para el desarrollo.

Es la función de la consultoría propiciar espacios de trabajo colaborativo, donde se puedan desarrollar emprendimientos y prototipos, bajo nuevos conceptos creativos y multidisciplinarios, en un contexto de colaboración mutua.

Identificación de fondos concursables nacionales e internacionales. Difusión de las oportunidades para la aplicación de Proyectos para ser asistidos financiera o técnicamente.

Canalizar requerimientos de cooperación y asistencia técnica.

La solución debe apostar a crear una comunidad que permita a los pequeños emprendedores encontrar ayuda y financiamiento.

Está enfocada únicamente en pequeños emprendedores .

Ofrecer un servicio de conexión o lazo y consultorías entre proyectos viables y donantes. Es así que ambas partes resultan beneficiadas, los donantes por obtener una conexión con proyectos innovadores e inusuales y los dueños de proyectos los cuales tendrán el financiamiento para llevar a cabo los proyectos que deseen.



Matriz CSD – Certezas, Suposiciones y Dudas

2. ¿Cuales son tus Suposiciones?

El asesoramiento es gratuito hacia los beneficiarios.

Las organizaciones y emprendedores no cuentan con financiamiento ni conocimientos sobre el armado de proyectos y su presentación.

En el caso de las organizaciones deben estar legalmente constituidas.

Los emprendedores individuales pueden postularse en convocatorias que así lo permitan u ofrecer sus proyectos a las organizaciones.

Se cuenta con equipo capacitado y cordial, con disposición para la colaboración.

Agencias, asociaciones, fundaciones, donante, profesionales, colaboradores, universidades, centros de Investigación, federaciones, agrupaciones de asociaciones sin fines de lucro, organismos del Estado, interactúan es un espacio de colaboración mutua.

Los patrocinadores tienen la posibilidad de financiar toda clase de emprendimientos (si no, tocaría delimitarlo en la iniciativa)

Los emprendimientos tienen claro para qué necesitan el financiamiento .

El primer proceso o fase será averiguar la viabilidad de los proyectos elegidos, en todo aspecto, el económico, social y ambiental. Para así facilitar el trabajo de los donantes y seleccionar. Luego se dará un filtro de aceptación a los donantes, adquirir datos de trabajo si son independientes y si son organizaciones también



Matriz CSD – Certezas, Suposiciones y Dudas

3. ¿Cuales son tus Dudas?

¿Cómo llevamos a cabo estas conexiones? En donde se realizaràn las reuniones de colaboraciòn? A través de una plataforma?

De una app? Pàgina de internet, redes sociales?

Todas las mencionadas?

Financiamos los gastos con ayudas y donaciones? De donde obtendremos los fondos?

A través de qué medios se van a encontrar y contactar con los dueños de proyectos, teniendo en cuenta la crisis del Covid-19.

Además, que procesos para verificar la autenticidad del proyecto se podrán llevar a cabo. Y que se llevarán los donantes por donar, por otro lado qué ocurriría si el proyecto no llega a tener resultados o éxito, a pesar de la selección que se llevó a cabo.

Cómo se va a crear la red? Una app?

La consultoría es solo para conectar con el fin de financiamiento? O habrán consultorías en dónde expertos ayuden con su conocimiento a los emprendimientos?

Que debemos hacer para obtener los financiamientos ?

Todos los emprendimientos podrán acceder a la financiación? O sólo aquellos con un cierto nivel de madurez .

La red podría asesorarlos para que entre ellos (emprendimientos) hagan networking?

04. Postulación final

Generar un espacio de colaboración e inclusión donde expertos y profesionales brinden en forma solidaria servicios de consultoría a organizaciones de la sociedad civil y emprendedores, generando conexiones exitosas con donantes locales e internacionales, teniendo como fin lograr la concreción de proyectos que contribuyan al desarrollo personal, comunitario y mundial.

El espacio de colaboración mutua será virtual, para ello utilizaremos todas las tecnologías disponibles: plataformas virtuales para capacitaciones y reuniones; aplicaciones para la difusión de convocatorias, para conocer los consultores disponibles, para cargar los proyectos preliminares (de allí se realizará un filtro para determinar cuáles son viables o no); y finalmente las redes sociales para publicidad y difusión masiva.

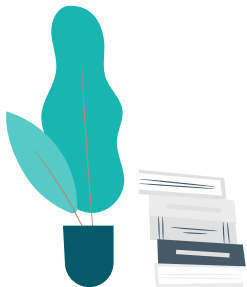

Matriz Certezas, Suposiciones y Dudas

CERTEZAS

Servicio de consultoría para el diseño, armado y presentación de proyectos de organizaciones de la sociedad civil y emprendedores. Nexo y enlace entre los beneficiarios, asesores y donantes.

Identificación de fondos concursables nacionales e internacionales. Difusión de las oportunidades para la aplicación de Proyectos para ser asistidos financiera o técnicamente.

Canalizar requerimientos de cooperación y asistencia técnica.

La solución debe apostarle a crear una comunidad que permita a los pequeños emprendedores encontrar ayuda y financiamiento.

Ofrecer un servicio de conexión o lazo y consultorías entre proyectos viables y donantes. Es así que ambas partes resultan beneficiadas, los donantes por obtener una conexión con proyectos innovadores e inusuales y los dueños de proyectos los cuales tendrán el financiamiento para llevar a cabo los proyectos que deseen.

SUPOSICIONES

El asesoramiento es gratuito hacia los beneficiarios.

Las organizaciones y emprendedores no cuentan con financiamiento ni conocimientos sobre el armado de proyectos y su presentación.

En el caso de las organizaciones deben estar legalmente constituidas.

Los emprendedores individuales pueden postularse en convocatorias que así lo permitan u ofrecer sus proyectos a las organizaciones.

Se cuenta con equipo capacitado y cordial.

Agencias, asociaciones, fundaciones, donante, profesionales, colaboradores, universidades, centros de Investigación, federaciones, agrupaciones de asociaciones sin fines de lucro, organismos del Estado, interactúan es un espacio de colaboración mutua.

DUDAS

¿Cómo llevamos a cabo estas conexiones? Financiamos los gastos con ayudas y donaciones? De donde obtendremos los fondos?

A través de qué medios se van a encontrar y contactar con los dueños de proyectos, teniendo en cuenta la crisis del Covid-19. Además, que procesos para verificar la autenticidad del proyecto se podrán llevar a cabo. Cómo se va a crear la red? Una app?

La consultoría es solo para conectar con el fin de financiamiento? O habrán consultorías en dónde expertos ayuden con su conocimiento a los emprendimientos?

Que debemos hacer para obtener los financiamientos?

Todos los emprendimientos podrán acceder a la financiación? O sólo aquellos con un cierto nivel de madurez.

La red podría asesorarlos para que entre ellos (emprendimientos) hagan networking?